

Guatemala, 31 de Julio de 2015
Informe 07-2015

Arquitecto
Juan Pablo Rosales Tinoco
Viceministro del Patrimonio Cultural y Natural
Su Despacho

Estimado Arquitecto Rosales:

De la manera más atenta me dirijo a usted con el propósito de presentarle mi informe de actividades mensuales conforme a lo estipulado en el Contrato Administrativo por Servicios Técnico Profesionales Número 72-2015 aprobado mediante el Acuerdo Ministerial Número 18-2015, correspondiente al mes de Julio del presente año, y para el cobro de mis honorarios estoy presentando la factura número de serie "B" y correlativo numero 00114.

INFORME CORRESPONDIENTE AL MES DE JULIO DE 2015

ACTIVIDADES REALIZADAS EN LABORATORIO

1. Documentación gráfica de material Lítico (manos de moler).

En base al Plan Operativo Anual (POA) 2015, se realizan Dibujos de Laboratorio específicamente la documentación gráfica de material lítico (manos de moler), provenientes de las excavaciones realizadas en el Parque Arqueológico Tak`alik Ab`aj, la

selección del material lítico (manos de moler) que se deben dibujar esta a cargo de el arqueólogo Victor Hugo Flores.

La realización de los dibujos está compuesta por 2 tipos de dibujo:

1. "Dibujo en original"
2. "Dibujo en calco"

El "Dibujo en original" se realiza en hojas de papel milimetrado y dependiendo de su tamaño se realiza a una cierta escala.

El "Dibujo en calco" es una repetición del dibujo en original con la diferencia que se dibuja en papel Calco, asegurándolo con la técnica del punteado.

Dicha documentación consta de 2 dibujos de la pieza:

- ✓ Dibujo vista en planta,
- ✓ Dibujo vista de sección elevación.

La información que se integra a cada dibujo es la siguiente:

- a. Su respectiva escala gráfica.

Herramientas necesarias para la elaboración de los dibujos:

- a. Tablero para dibujo
- b. Hojas de papel bond milimetradas
- c. Hojas de papel calco
- d. Lápices
- e. Borrador
- f. Metro
- g. Juego de geometría
- h. Rapidógrafos
- i. Juego de Leroy
- j. Niveles de pita
- k. Pita

Metodología para la elaboración de los dibujos:

- a. Se recibe de la Bodega de Lítica el lote de las unidades ya definidas para su dibujo.
- b. Usando el tablero de dibujo, la hoja de papel milimetrado, lápices, borrador, juego de geometría, metro, nivel de pita y pita, se procede a realizar el Dibujo en original.
- c. Teniendo el dibujo en original, usando el papel calco, el juego de geometría, los rapidógrafos y el juego de Leroy, se procede a realizar el Dibujo en calco.
- d. Se devuelve a la bodega de Lítica el lote de las unidades que se dibujaron.
- e. Se realiza un informe mensual de las piezas dibujadas.

Dicho trabajo contiene la descripción detallada de los resultados producidos según las actividades realizadas en el Parque Arqueológico Tak'alik Ab'aj del mes de Julio de 2015. Se incluyen en éste informe, las ilustraciones que ejemplifican los resultados obtenidos.

1.1_DIBUJOS DE MATERIAL LITICO (MANOS DE MOLER)

No. de piezas	Operación	No. Inventario	No. Registro	Periodo
1	¿?	358	11.1.1.374	Clásico Tardío

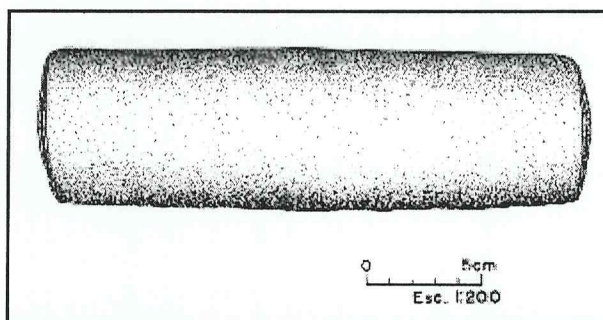

PLANTA

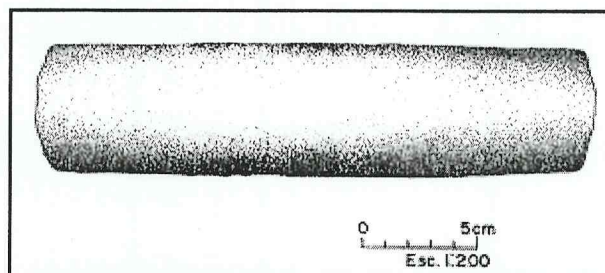

SECCION ELEVACION

No. de Piezas	Operación	No. Inventario	No. Registro	Periodo
1	B2b/3	308	11.1.1.387(d)	Preclásico Medio

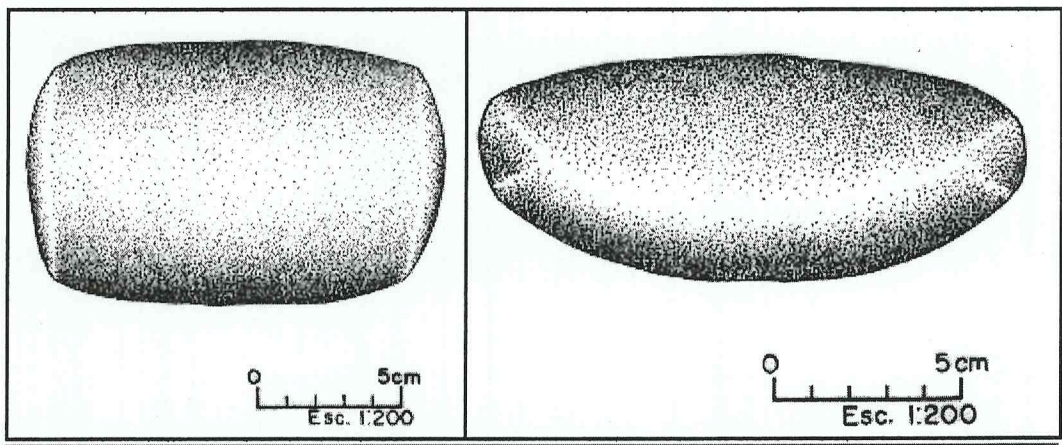

PLANTA

SECCION ELEVACION

No. de Piezas	Operación	No. Inventario	No. Registro	Periodo
1	B20/7c	345	11.1.1.387(b)	Preclásico Medio

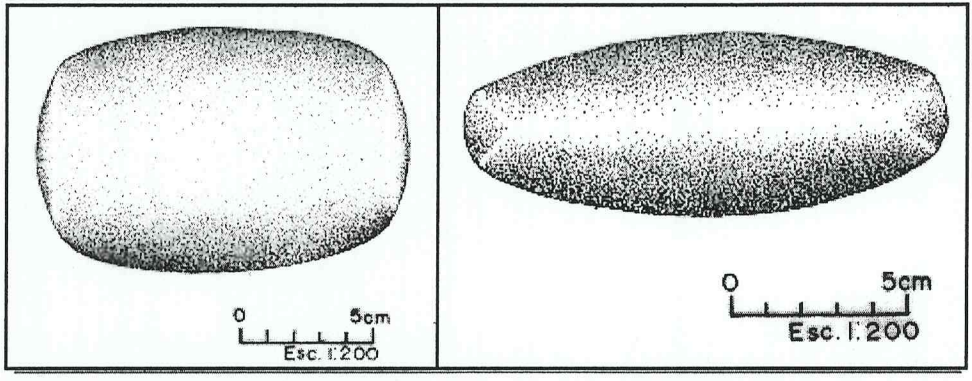

PLANTA

SECCION ELEVACION

No. de piezas	Operación	No. Inventario	No. Registro	Periodo
1	¿?	¿?	11.1.1.1671	Clásico Tardío

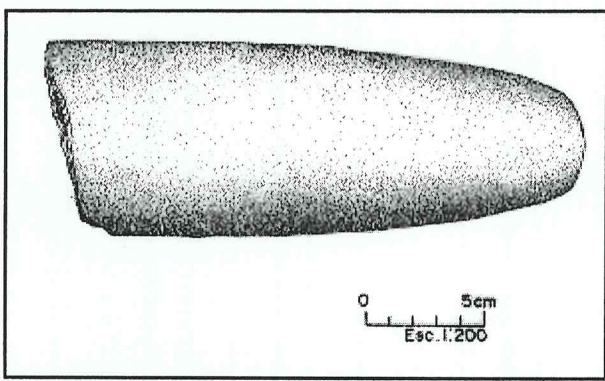

PLANTA

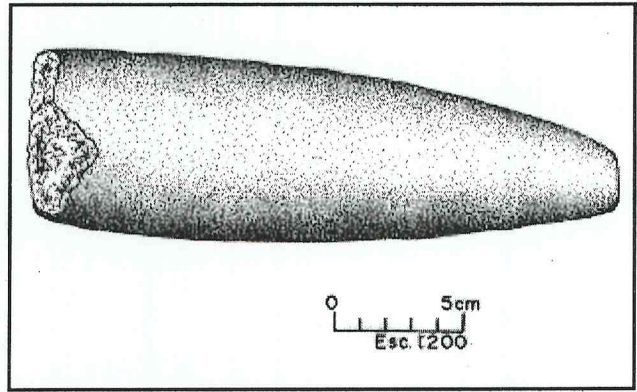

SECCION ELEVACION

No. de Piezas	Operación	No. Inventario	No. Registro	Periodo
1	A-2ª/10a	¿?	¿?	Preclásico Medio

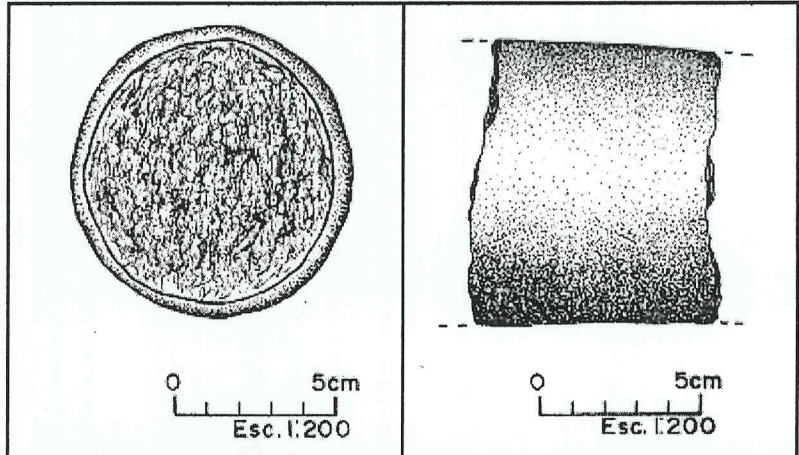

PLANTA

SECCION ELEVACION

No. de piezas	Operación	No. Inventario	No. Registro	Periodo
1	B3a/5	501	11.1.1.455	Clásico Tardío

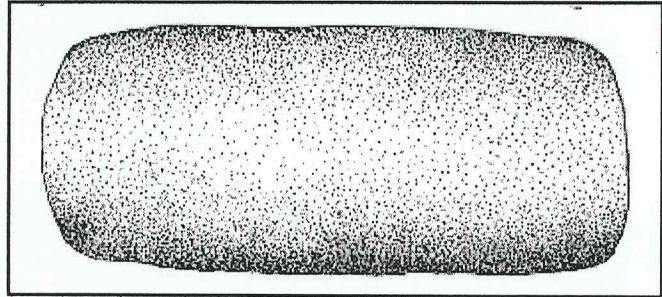

PLANTA

No. de piezas	Operación	No. Inventario	No. Registro	Periodo
1	¿?	351	11.1.1.378	Clásico Tardío

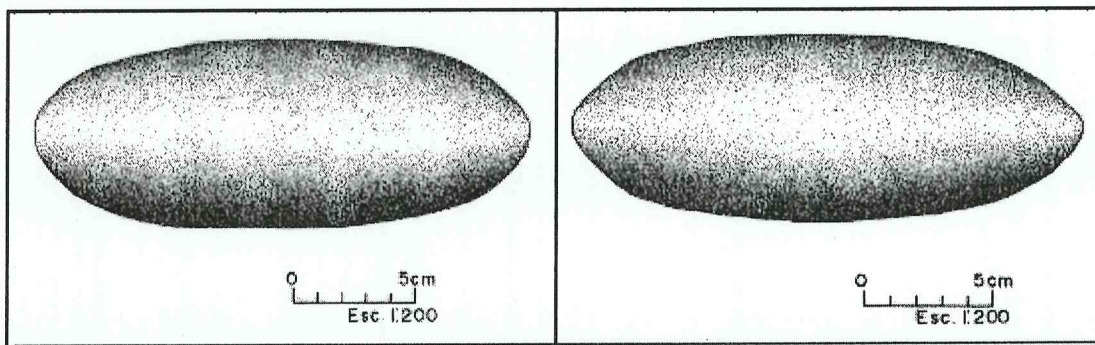

PLANTA

SECCION ELEVACION

No. de piezas	Operación	No. Inventario	No. Registro	Periodo
1	H6Fi/2	¿?	¿?	Clásico Tardío

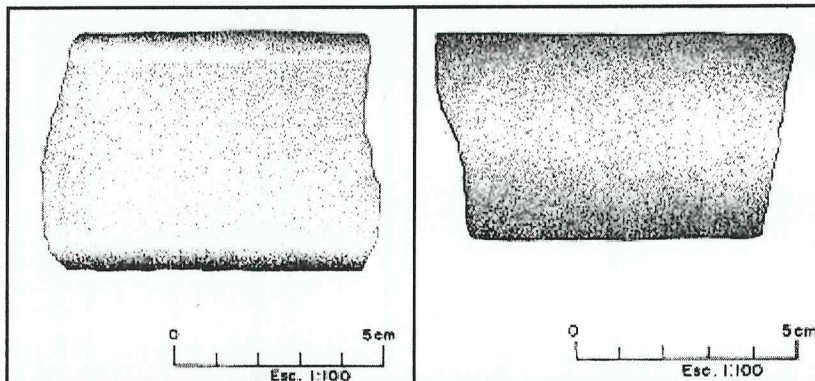

PLANTA

SECCION ELEVACION

No. de piezas	Operación	No. Inventario	No. Registro	Periodo
1	BB-1a/6	¿?	11.1.1.967	Preclásico Tardío

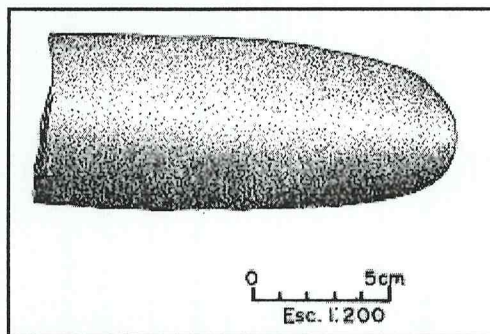

PLANTA

No. de piezas	Operación	No. Inventario	No. Registro	Periodo
1	¿?	367	11.1.1.376	Clásico Temprano

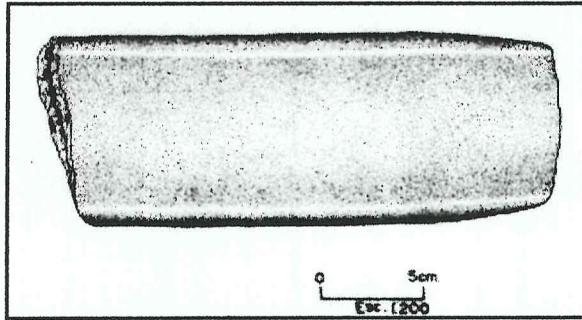

PLANTA

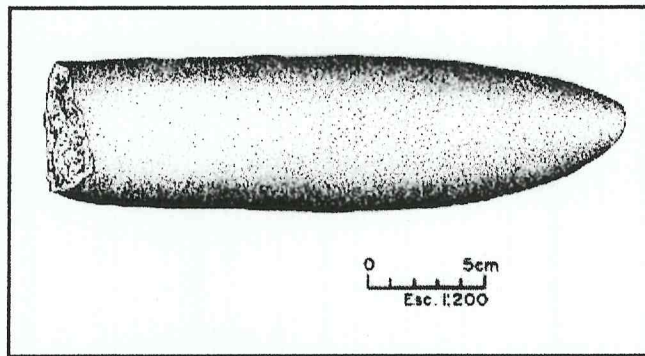

SECCION ELEVACION

Resultados obtenidos:

1. Documentación gráfica de material lítico (manos de moler).

1.1 Se realizó la documentación gráfica de 10 piezas de material lítico (manos de moler) provenientes de las excavaciones realizadas en el Parque Arqueológico Tak'alik Ab'aj.

1.2 Producción de ilustraciones de material lítico (manos de moler) para informes, reportes, etc.

Atentamente:

ARQUEÓLOGO
Miguel Orrego Corzo
JEFE ADMINISTRATIVO
PARQUE ARQUEOLÓGICO TAKALIK AB'AJ

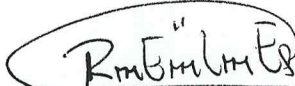

Rudy Estuardo López Escobar